



CONFORME ALL'ORIGINALE

6/60

S. Antonio, N. 1.6.077.2013

Luca Maria ...

Luca Maria



COMUNE DI ACI SANT'ANTONIO

PROVINCIA DI CATANIA

Prot.

n. 134

Reg Delib.

ORIGINALE DELIBERAZIONE DELLA GIUNTA MUNICIPALE

OGGETTO: Preso atto del contratto wzynativo Tra S.R.R
"Catania Area del sottobosco e lo scuola prosp. S.a.l.
e approvazione schema contratto particolareggiato relativo
al ritiro di vecchio rifiut.

L'anno Duemila tredecim addì quattordici del mese
di ottobre, alle ore tredecime e quindici segg. Nella Casa Comunale

e nella consueta sala delle adunanze, a seguito di regolare convocazione si è validamente riunita la

Giunta Municipale sotto la Presidenza del Sig. IL SINDACO e con l'intervento dei Sigg.
Santo Orazio Caruso

N.	ASSESSORI	PRESENTI	ASSENTI
1	RANERI SEBASTIANO	X	
2	DI SALVO ROBERTO	X	
3	LEONE MARIA GRAZIA		X
4	ROMANO SANTO	X	

Non sono intervenuti gli Assessori: Leone Maria Grazia

Partecipa il Segretario del Comune Dott. Romano

Il Presidente constatato il numero legale degli intervenuti dichiara aperta la seduta

LA GIUNTA MUNICIPALE

Vista la proposta di deliberazione n. 142 R.G. del
14/10/2013

Richiamate le motivazioni indicata nella stessa in base ai presupposti di fatto e di diritto per l'adozione del presente atto.

Visto che sulla stessa sono stati richiesti ed acquisiti i pareri di cui all'art.53 di cui alla L.142/90 così come recepita dalla L.R.48/91 ss.mm. di cui all'art. 12 della L.R. n.30/2000 e riportati in calce alla proposta che costituisce parte integrante della presente deliberazione.

Dato atto che, per la spesa conseguente, vi è l'attestazione della relativa copertura finanziaria.

Con voto unanime nei modi di legge.

DELIBERA

Di approvare la allegata proposta di deliberazione n. 134 del 14-10-2013

- Rettificare il punto 2 del dispositivo sopprimendo la frase " con facoltà di rinnovo per un periodo di un anno" sostituendola con la seguente " con facoltà di proroga per il tempo strettamente necessario ad indire un nuovo appalto.
- all'art. 16 del "contratto particolareggiato per il recupero di rifiuti" la frase "... salvo facoltà di rinnovo per un periodo di un anno..." è sostituito con "salvo facoltà di proroga per il tempo strettamente necessario ad indire un nuovo appalto."

COMUNE DI ACI SANT'ANTONIO

Da: "s.r.r.cataniaareametropolitana" <s.r.r.cataniaareametropolitana@legalmail.it>
Data: sabato 5 ottobre 2013 12.45
A: "provincia" <protocollo@pec.provincia.catania.it>; "belpasso" <protocollo@pec.comune.belpasso.ct.it>; "biancavilla" <protocollo@cert.comune.biancavilla.ct.it>; "camporotondo 2" <ampa.1108970@pa.postacertificata.gov.it>; "camporotondo sindaco" <filippoprivitera@hotmail.com>; "gravina" <comune.gravina-di-catania@legalmail.it>; "mascalucia" <ced@pec.comunemascalucia.it>; "misterbianco" <comunemisterbianco@pec.pec-pa.it>; "motta" <infopost@pec.comune.mottasantanastasia.ct.it>; "milo" <protocollo@pec.comune.milo.ct.it>; "aci bonaccorsi" <protocollo@pec.comune.acibonaccorsi.ct.it>; "acicastello" <protocollo@pec.comune.acicastello.ct.it>; "aci catena" <comune.acicatena@pec.it>; "aci sant'antonio" <comune-acisantantonio@legalmail.it>; "nicolosi" <protocollo@pec.comunenicolosi.it>; =?ANSI_X3.4-1968?Q?patern=3F?=<ass.impianti@cert.comune.paterno.ct.it>; =?ANSI_X3.4-1968?Q?patern=3F_2?=<sindaco@cert.comune.paterno.ct.it>; "pedara" <protocollo@pec.comune.pedara.ct.it>; "ragalna 1" <comunediragalna.ct.protocollo@pa.postacertificata.gov.it>; "ragalna 2" <comunediragalna.ct.protocollo@pec.it>; "san giovanni la punta" <sangiovannilapunta@pec.it>; "san gregorio" <comune.sangregorio.ct@anutel.it>; "san pietro clarenza 1" <pasquale.carciotto@comunesanpietroclarenza.telecompost.it>; "san pietro clarenza sindaco" <bandieramontesindaco@gmail.com>; "sant'agata li battiati" <protocollo@pec.comune.sant-agata-li-battiati.ct.it>; "sant'alfio" <protocollosantalfio@pec.it>; "santa maria di licodia" <comune.santamariadilicodia.ct@pec.it>; "trecastagni" <comune.trecastagni@pec.halleyconsulting.it>; "tremestieri" <comune.tremestierietneo@legalmail.it>; "valverde" <comune.valverde.ct@pec.it>; "viagrande" <protocollo@pec.comune.viagrande.ct.it>; "zafferana" <sindacozafferanaetnea@pec.it>; "stancanelli" <mario.stancanelli@simetoambiente.it>

Allega: CONTRATTO NORMATIVO ORGANICO TRA SRR E SICULA TRASPORTI.pdf

Oggetto: trasmissione contratto normativo siglato tra SRR e Sicula Trasporti Srl

Si trasmette il contratto normativo per il conferimento di organico, già siglato in data 02/10/2013 tra la SRR e la Sicula Trasporti Srl.

Cordialmente.

SRR Catania Area Metropolitana
 Il Presidente del CdA
 Dott. Massimo Rosso

COMUNE DI ACI SANT'ANTONIO
7 OTT. 2013
Prot. N. 16834

COMUNE DI ACI SANT'ANTONIO
PROTOCOLLO SETT. TECNICO
 Prot. n° 1382 del 7 OTT. 2013
 Resp. P. ZAPPALÀ
 RIBAUDO





COMUNE DI ACI SANT'ANTONIO

95025 Provincia di Catania

ALLEGATO ALLA DELIBERAZIONE

DI GIUNTA MUNICIPALE N. 134 DEL 14-10-2013

PROPOSTA DI DELIBERAZIONE DI G.M.

Da sottoporre all'organo deliberante

N. 142 del 14 OTT. 2013

SETTORE TECNICO UFFICIO PROPONENTE LAVORI PUBBLICI

Oggetto: Presa atto del contratto normativo tra S.R.R. "Catania Area Metropolitana e la Sicula Trasporti S.r.l. e approvazione schema contratto particolareggiato relativo al servizio di recupero rifiuti.

L'ISTRUTTORE ADDETTO

IL DIRIGENTE SETTORE LAVORI PUBBLICI

Premesso che:

- con L.R. n. 9/2010 "Gestione integrata dei rifiuti e bonifica dei siti inquinati" si è disciplinata la gestione dei rifiuti e la loro messa in sicurezza, nonché la bonifica e il ripristino ambientale dei siti inquinati nel rispetto della salute pubblica e dei valori paesaggistici e naturali, in coerenza con il disposto normativo del D.Lgs. n.152/06 e delle direttive comunitarie in materia, e che con D.P.R.S. n.531/2012 sono stati individuati i 18 ambiti territoriali ottimali per la gestione dei rifiuti;
- l'art. 6 della succitata legge disciplina l'organo di governo dell'Autorità d'Ambito Ottimale (A.T.O.), determinandolo nella S.R.R. (Società per la Regolamentazione del servizio di gestione Rifiuti) quale forma di consorzio a partecipazione obbligatoria dei Comuni campiti in ciascun A.T.O., e che questo comune è ricompreso nella S.R.R. denominata "Catania Area Metropolitana" costituita in data 09.07.20123 per atto costitutivo di Società Consortile S.P.A. rep. n 8857 - racc. n. 6520 ai rogiti del notaio dr. Andrea Grasso di Catania, come previsto dal piano di individuazione dei bacini territoriali di dimensione diversa da quella provinciale, pubblicato nella G.U.R.S. parte I n.27 del 6.7.2012;
- ai sensi dell'art. 5 comma 2-ter della L.R. n. 9/2010 e ss.mm.ii., della circolare regionale dell'1.2.2013, delle "Linee di indirizzo per per la redazione dei piani di ambito e per l'attuazione dell'art. 5 comma 2-ter della L.R. n.9/2010 nelle more dell'adozione dei Piani d'Ambito" del 04 aprile 2013, della successiva Direttiva n.2/2013, prot. n.1290 del 23 maggio 2013, secondo cui i singoli Comuni nel territorio di ogni Ambito possono procedere all'affidamento, all'organizzazione e alla gestione del servizio di spazzamento, raccolta e trasporto dei rifiuti, in forma singola o associata tra più enti locali, previa redazione di un piano di intervento con relativo capitolato d'oneri e quadro economico di spesa coerente al Piano d'Ambito, approvato dall'Assessorato Regionale dell'Energia e dei Servizi di Pubblica Utilità - Dipartimento dell'Acqua e dei Rifiuti, questo Ente con delibera G.M. n. 107 del 6.09.2013 stabiliva di avvalersi della capacità organizzativa dell'ATO CT2 ACIAMBIENTE S.p.A., società di Comuni di cui faceva parte l'ente, per la redazione del Piano di intervento inerente l'organizzazione e il funzionamento di un Ambito di Raccolta Ottimale (A.R.O.) per l'affidamento, l'organizzazione e la gestione del servizio di spazzamento, raccolta e trasporto dei rifiuti, e che con delibera G.M. 115 del 27.09.2013 si è stabilito di esprimere la volontà di istituire la "Area di Raccolta Ottimale di Aci Sant'Antonio" (A.R.O. Aci Sant'Antonio), delimitata dall'intero territorio comunale di Aci Sant'Antonio e di condividere e approvare per la gestione del servizio di spazzamento, raccolta e trasporto rifiuti, il bando e il disciplinare di gara per l'avvio delle procedure di affidamento del servizio da esternalizzare, nonché il il Piano di Intervento e il Capitolato d'oneri con lo schema del quadro economico di spesa, come da modello delle linee guida pubblicate il 19 settembre 2013 sul sito istituzionale dell'Assessorato regionale dell'Energia e dei Servizi di Pubblica Utilità - Dipartimento dell'Acqua e dei Rifiuti, cui saranno improntati i redigendi specifici Piano di Intervento e Capitolato con il quadro di spesa, trasmettendo il tutto al Dipartimento per l'approvazione;
- con nota n. prot. 7887 del 27.09.13, trasmessa alla S.R.R. "Catania Area Metropolitana" nonché a tutti i comuni soci, l'Acambiente comunicava che, come da normativa, in data 30.09.2013 la stessa andava a cessare la gestione dei servizi ambientali sul

territorio di tutti i comuni soci;

- con **Ordinanza Sindacale n. 39 del 30.09.2013**, considerato che la S.R.R. "Catania Area Metropolitana", come risultante da riunione convocata per il 25.09.2013, non risultava ancora nelle condizioni per potere procedere alla gestione dei servizi di igiene ambientale per i territori dei comuni soci e vista l'Ordinanza n. 8/rif del 27.09.2013 del Presidente della Regione con cui, nel prendere atto che non risultano ancora individuati i nuovi soggetti affidatari del servizio di gestione integrata dei rifiuti nonché l'urgente e imprescindibile necessità di garantire la continuità del servizio pubblico di raccolta dei rifiuti solidi urbani attraverso un intervento sostitutivo sia per la gestione transitoria sia per la definizione delle procedure necessarie per addvenire all'affidamento del servizio in conformità alla previsione di cui all'art. 15 della L.R. 9/2010, si è stabilito, tra l'altro, che a far data dal 1/10/2013 e sino al termine massimo del 15/01/2014, in ciascun territorio ricompreso negli attuali Consorzi o Società d'Ambito verrà nominato dalla Regione un Commissario Straordinario che procederà, qualora a ciò non provvedano gli enti ordinariamente competenti, ad adottare tutti gli atti necessari per effettuare con la massima urgenza il passaggio delle competenze alle S.R.R. o ai Comuni in forma singola o associata, e nel caso in cui il servizio gestito dalle Società d'Ambito mediante esternalizzazione a terzi, il Commissario straordinario dovrà verificare che la continuità del servizio venga garantita dalla SRR o dai comuni in forma singola o associata, essendo riservata all'Assessore Regionale tra l'altro la previsione di specifiche direttive al fine di uniformare le procedure da utilizzare nella gestione del periodo transitorio o per affrontare specifiche situazioni territoriali, si è determinato di procedere alla continuazione del servizio di igiene urbana su tutto il territorio comunale, con decorrenza 01.10.2013 e per mesi due, alle stesse condizioni di cui al contratto in essere con l'ATO CT2 ACIAMBIENTE, affidando il servizio alla stessa ditta Geo Ambiente s.r.l., con sede in C.da Fontana Murata n. 11- Belpasso (CT);
- con la stessa ordinanza n. 8/rif del 27.09.2013 del Presidente della Regione, all'art. 7, viene prorogata al 31.10.2013 l'efficacia dei provvedimenti dirigenziali di autorizzazione delle discariche e che, vista la nota prot. 16289 del 27.10.2013, questo Ente continua a procedere al conferimento dei rifiuti indifferenziati presso la discarica di C.da Valanghe d'inverno di Motta S. Anastasia;
- Vista la nota n. prot. 05 del 04.10.2013, rec. al prot. 16831 del 07.10.2013, della S.R.R. "Catania Area Metropolitana" con cui, in considerazione dell'obbligo sancito dalla succitata ordinanza P.R.S. di mantenere il servizio di gestione integrata dei rifiuti senza soluzione di continuità, ha trasmesso il contratto normativo sottoscritto il 2.10.2013 tra la S.R.R. "Catania Area Metropolitana", nella persona del Presidente del CdA dott. Massimo Rosso, avente sede legale in Piazza Duomo 3, Catania, e la Sicula Trasporti srl, avente sede legale in Catania, via A. Longo 34, per il servizio di recupero dei rifiuti presso l'impianto di compostaggio di Catania, unitamente al contratto particolareggiato, rec. al prot. 16832 del 07.10.2013, che ciascun comune è tenuto a siglare ai sensi dell'art. 15, comma 1 della L.R. 9/2010, con la Sicula Trasporti srl;
- Visto il contratto normativo di cui sopra, con cui la Sicula Trasporti srl, al fine di garantire il servizio nei comuni ricadenti nel territorio della SRR "Catania Area Metropolitana" che già usufruivano del servizio alla data del 30 settembre 2013, concede alla SRR la facoltà di conferire i rifiuti che si produrranno nei predetti comuni, biodegradabili di cucine e mense e dei mercati, al prezzo di €/t 85.00, ai fini del



recupero, presso l'impianto di compostaggio con l'obbligo per i singoli comuni di procedere alla stipula del contratto particolareggiato, con patto espresso e che il contratto normativo si risolverà non appena tutti i comuni facenti parte della SRR abbiano sottoscritto il proprio contratto ed in ogni caso fino al 14.01.2013;

- Visto lo schema di contratto particolareggiato da stipulare con la Sicula Trasporti srl, che allegato alla presente ne costituisce parte integrante, che prevede una durata dal 01.10.2013 al 14.01.2014, con facoltà di rinnovo per un periodo di un anno;
- Ritenuto di dare direttiva al Dirigente del Settore dei Lavori Pubblici di procedere alla stipula del contratto de quo;

Per quanto sopra, premesso, visto e considerato

PROPONE DI DELIBERARE

1. Prendere atto del contratto normativo, che allegato alla presente ne costituisce parte integrante, sottoscritto il 2.10.2013 tra la S.R.R. "Catania Area Metropolitana", nella persona del Presidente del CdA dott. Massimo Rosso, avente sede legale in Piazza Duomo 3, Catania, e la Sicula Trasporti srl, avente sede legale in Catania, via A. Longo 34, per il servizio di recupero dei rifiuti presso l'impianto di compostaggio di Catania e con cui la Sicula Trasporti srl, al fine di garantire il servizio nei comuni ricadenti nel territorio della SRR "Catania Area Metropolitana" che già usufruivano del servizio alla data del 30 settembre 2013, concede alla SRR la facoltà di conferire i rifiuti che si produrranno nei predetti comuni, biodegradabili di cucine e mense e dei mercati, al prezzo di €/t 85.00, ai fini del recupero, presso l'impianto di compostaggio con l'obbligo per i singoli comuni di procedere alla stipula del contratto particolareggiato, con patto espresso e che il contratto normativo si risolverà non appena tutti i comuni facenti parte della SRR abbiano sottoscritto il proprio contratto ed in ogni caso fino al 14.01.2013;
2. Prendere atto ed approvare lo schema di contratto particolareggiato, trasmesso dalla S.R.R. "Catania Area Metropolitana" con nota rec. al prot. 16832 del 07.10.2013, da stipulare con la Sicula Trasporti srl e che allegato alla presente ne costituisce parte integrante, che prevede, tra l'altro, una durata dal 01.10.2013 al 14.01.2014, con facoltà di rinnovo per un periodo di un anno;
3. Dare mandato al Dirigente del Settore Lavori Pubblici di procedere alla stipula con la Sicula Trasporti srl del contratto particolareggiato di cui al punto 2, previa assunzione dell'impegno finanziario a sostenere il medesimo contratto.



Pareri ai sensi dell'art. 49 del D.lgs 267/2000:

Parere di regolarità tecnica del Responsabile del 3° settore LL.PP.

Si attesta la regolarità tecnica e la correttezza dell'azione amministrativa della seguente proposta

Data 11.10.13

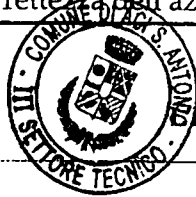

IL CAPO SETTORE LL.PP.
ING. CAPO UTC 3° SETTORE TECNICO

Dott. Ing. Salvatore Bella



Parere di regolarità contabile del Responsabile economico finanziario (comporta il controllo costante e concomitante degli equilibri generali di bilancio).

Si attesta la regolarità contabile e la copertura finanziaria.

Data _____

IL RESPONSABILE

IL RESPONSABILE DEL SERVIZIO FINANZIARIO a norma dell'art. 13 della L.R. n. 44 del 03.12.1991, ATTESTA la regolare copertura finanziaria::

-al cap. _____ Es _____ denominato _____

Previsione iniziale € _____

Impegni precedenti € _____

DISPONIBILITA' € _____

-IMPEGNO ALLA PRESENTE n. _____ € _____

-DISPONIBILITA' RESIDUA _____ € _____

Data _____

IL RESPONSABILE

SICULA TRASPORTI S.r.l.

CONTRATTO PARTICOLAREGGIATO PER IL RECUPERO DI RIFIUTI PRESSO L' IMPIANTO DI COMPOSTAGGIO DI CATANIA

TRA

Il Soggetto Gestore IPPC, Sicula Trasporti S.r.l. con sede in Catania, Via A. Longo 34 (P. IVA 00805460870) nella persona di Leonardi Giuseppe, nato a Catania il 28/07/1931, che interviene nella qualità di Amministratore della stessa, d'ora in poi individuato come "Gestore";

E

il Comune di _____ ricadente nella SRR "Catania Area Metropolitana", avente sede legale in _____, Via _____, C.F. e P. IVA _____, in persona del _____ che d'ora in poi individuato come "Amministrazione"

Premesso che

- Sicula Trasporti s.r.l. è titolare della gestione dell'impianto per il compostaggio dei rifiuti organici non pericolosi sito in contrada Coda Volpe, in territorio di Catania;
- L'impianto di che trattasi è stato autorizzato per l'attività di compostaggio di rifiuti organici non pericolosi con D.D.G. n. 901 del 02 dicembre 2011;
- Il Comune di _____ intende eseguire il conferimento a Sicula Trasporti s.r.l. dei rifiuti urbani e speciali ai fini del recupero presso l'impianto di compostaggio secondo la scheda identificativa del rifiuto (allegato A);
- In base alle risultanze del predetto allegato A sono state definite le tipologie di servizi forniti da Sicula Trasporti s.r.l.:

Ciò premesso, le parti convengono e stipulano quanto segue:

ART. 1 PREMESSE ED ALLEGATI

Le superiori premesse costituiscono parte integrante e sostanziale del presente contratto (il "Contratto").

ART. 2 OGGETTO DEL CONTRATTO

Il Gestore, con il presente atto, concede al Comune di _____ la facoltà di conferire i rifiuti che si produrranno nel proprio territorio, ai fini del recupero, presso l'impianto di compostaggio.

Sicula Trasporti s.r.l. si impegna, altresì, ad effettuare tutte le operazioni di recupero dei rifiuti conferiti secondo le prescrizioni di legge vigenti in materia, sollevando per questa parte il l'Amministrazione da ogni responsabilità.

ART. 3 RIFIUTI CONFERIBILI

Ai fini del recupero presso l'impianto di compostaggio le tipologie di rifiuti non pericolosi identificati in codici CER che verranno ammesse all'impianto sono le seguenti:

- 20 01 08 Rifiuti biodegradabili di cucine e mense
- 20 03 02 Rifiuti dei mercati.

SICULA TRASPORTI S.r.l.

Eventuali accessi per Codici CER diversi (comunque compresi nei Codici che l'impianto è autorizzato a trattare) da quelli sopra indicati dovranno essere oggetto di specifica richiesta e potranno essere ammessi al servizio ad insindacabile valutazione da parte del Gestore.

ART. 4 MODALITÀ DI ESPLETAMENTO DEL RECUPERO

Le prestazioni oggetto del presente contratto saranno espletate in conformità alle norme di legge e regolamentari disciplinanti la materia di gestione dei rifiuti, nonché in base alle clausole contenute in seno al presente contratto.

ART. 5 ACCESSO ALL'IMPIANTO

È consentito l'accesso contemporaneo all'impianto di un numero di mezzi non superiore alla capacità di controllo da parte del personale preposto.

Potranno accedere e circolare negli spazi autorizzati solo i mezzi muniti di contrassegno in originale della polizza assicurativa e dotati, oltre che dell'assicurazione obbligatoria, anche di quella per danni a terzi in aree private, scaturenti dallo stesso mezzo.

Il soggetto conferitore ha l'obbligo di comunicare a Sicula Trasporti s.r.l. gli estremi del contratto di assicurazione per la copertura del rischio di danno a terzi in aree private, nonché di comunicare periodicamente e dare dimostrazione a Sicula Trasporti S.r.l. del perdurare della validità del contratto di assicurazione.

ART. 6 CRITERI DI AMMISSIONE AL CONFERIMENTO

A richiesta di Sicula Trasporti s.r.l. il Comune _____ che conferisce dovrà produrre, all'attivazione del contratto, una analisi dei rifiuti effettuata non oltre 2 mesi prima.

I rifiuti dovranno avere un contenuto in frazione compostabile non inferiore al 90%, dovranno essere allo stato solido palabile e non essere classificati pericolosi; dovranno inoltre essere conformi a quanto indicato nell'allegato A "Scheda identificativa del rifiuto" al Contratto e rispettare i limiti di accettabilità previsti dalle norme vigenti.

I rifiuti che presenteranno una frazione compostabile compresa tra l'80% ed il 90% verranno destinati all'impianto di biostabilizzazione.

I rifiuti che presenteranno una frazione compostabile inferiore all'80% verranno rifiutati.

Tutti gli scarti derivanti da legno e sua lavorazione non dovranno contenere sostanze usate per la conservazione del legno o per il suo trattamento.

L'ammissibilità di carta e cartone è subordinata all'assenza di poliaccoppiati, carta e cartone cerati, paraffinati, bitumati o oleati.

ART. 7 MODALITÀ DI CONFERIMENTO

Gli automezzi utilizzati per il conferimento dei rifiuti dovranno circolare nel rispetto di quanto previsto nell'allegato B "Informazione sui rischi specifici esistenti presso l'impianto di compostaggio" al Contratto e dovranno essere atti allo scarico autonomo, senza ausilio di mezzi e personale di Sicula Trasporti s.r.l.

I soggetti che intendono conferire i rifiuti dovranno rispettare tutte le disposizioni impartite dall'addetto al servizio di custodia e controllo nel rispetto del presente regolamento.

I soggetti che conferiscono i rifiuti dovranno presentarsi all'accettazione dove dovranno qualificarsi tramite l'esibizione di idonea documentazione di identificazione, dovranno dichiarare la tipologia e la provenienza dei rifiuti da conferire ed esibire la documentazione di accompagnamento del carico. Espletati i controlli e le formalità di tipo amministrativo documentale i mezzi saranno sottoposti a

SICULA TRASPORTI S.r.l.

pesatura ed ammessi all'area di scarico. Le operazioni di scarico dovranno essere effettuate in modo da evitare lo spandimento di rifiuti e liquami al di fuori dell'area a ciò deputata.

I mezzi in uscita saranno sottoposti alla pesatura della tara a seguito della quale verrà rilasciata apposita ricevuta.

ART. 8 ORARI DI CONFERIMENTO

L'impianto di compostaggio resterà aperto secondo il seguente orario:

- dal lunedì al sabato dalle ore 6.00 alle ore 11.45.

Eventuali variazioni degli orari di apertura saranno comunicate da Sicula Trasporti s.r.l. con congruo anticipo.

ART. 9 CONTROLLI

Sicula Trasporti s.r.l. ha facoltà di effettuare controlli di tipo amministrativo documentale.

Al fine di verificare la conformità a quanto previsto dal presente contratto, il personale addetto alle attività di validazione del carico in fase di accettazione constaterà visivamente la percentuale di frazione compostabile, sulla base di uno specifico addestramento/procedura interna, determinando la conformità o meno del carico stesso.

Qualora la percentuale dovesse risultare, a giudizio dell'operatore, in prossimità di uno dei limiti previsti dalla legge e dal presente contratto, il carico verrà accettato con riserva e saranno avviate le procedure per l'analisi merceologica del medesimo, acquisendo un numero di campioni rappresentativo.

Nel caso di accertata difformità l'eventuale costo dei controlli sarà addebitato al Comune conferitore.

Nel caso in cui il carico risultasse ammesso con riserva (in quanto dall'analisi merceologica svolta in fase di accettazione il valore limite della frazione compostabile resta compreso in $\pm 2\%$ di tolleranza) la Sicula Trasporti S.r.l. si riserva la facoltà di procedere, al termine del processo di biostabilizzazione, ai controlli analitici necessari alla determinazione delle caratteristiche di qualità del prodotto in uscita. Qualora lo stesso non dovesse possedere gli standard qualitativi attesi per ragioni imputabili alle sostanze contenute nel medesimo, si procederà allo smaltimento presso impianto di discarica, addebitando al Comune conferitore i relativi oneri derivanti dalle attività di controllo e di smaltimento stesso.

I riferimenti aziendali sono i seguenti:

Sicula Trasporti → Mirco Milani 095-509364

Comune di _____ → Sig. _____

ART. 10 COMPOST

Il Compost derivante dal trattamento dei rifiuti conferiti rimarrà di esclusiva proprietà del Soggetto Gestore, restando inteso che eventuali costi per il suo smaltimento in discarica così come eventuali guadagni derivanti dalla sua vendita restano di esclusiva competenza dello stesso Gestore, fatta salva la facoltà di cessione gratuita per come previsto dall'art. 5 del contratto.

ART. 11 PENALI

Sicula Trasporti s.r.l. non ammetterà al conferimento il carico di rifiuti per cui venga accertata irregolarità di tipo amministrativo - documentale.

Qualora si riscontri una violazione degli obblighi di cui all'allegato B "Informazione sui rischi specifici esistenti presso l'impianto di compostaggio" al Contratto ovvero di quanto disposto dal D. Lgs. 81/08 e ss. mm. ed ii. Sicula Trasporti s.r.l. ha facoltà di non consentire l'accesso all'impianto di carichi successivi.

SICULA TRASPORTI S.r.l.

Qualora si riscontri sui carichi in ingresso una difformità rispetto a quanto indicato nell'allegato A "Scheda identificativa del rifiuto" al Contratto Sicula Trasporti s.r.l. ha facoltà di non ammettere i mezzi al conferimento.

La Sicula Trasporti s.r.l. nel caso in cui accerti la non conformità del carico, sulla base di quanto previsto al precedente punto 7 successivamente alle operazioni di scarico, provvederà a delimitare e mantenere il rifiuto in impianto per 24 ore. Durante questo lasso di tempo verrà contestata al cliente la difformità del carico rispetto agli accordi contrattuali ed alle previsioni di legge.

In tal caso il rifiuto non verrà accettato e saranno addebitati al Comune conferitore gli eventuali costi sostenuti.

Qualora, a seguito di controlli analitici, venga accertato che i rifiuti conferiti sono pericolosi o che non rispettano i limiti di accettabilità previsti dalle norme vigenti, Sicula Trasporti s.r.l. respingerà i carichi successivi se non accompagnati da certificato di analisi, addebitando i costi sostenuti per i carichi risultati non conformi.

ART.12 PREZZO DEL SERVIZIO

I prezzi dei conferimenti oggetto del presente Contratto vengono concordati tra le parti e si intendono al netto di IVA.

La tariffa che sarà applicata è pari a 85 €/tonn.

Tale costo di conferimento si intende sino al 14-01-2014.

La tariffa sarà annualmente rivalutata, a partire dal primo giorno di decorrenza del successivo anno contrattuale, con il 100% della variazione dell'indice dei prezzi al consumo per le famiglie di operai e impiegati (FOI) così come determinato dall' ISTAT e comunque su trattativa delle parti.

Sono fatti salvi adeguamenti delle tariffe agli eventuali aumenti dei costi dovuti all'emanazione di nuove norme relative alle operazioni di recupero dei rifiuti presso gli impianti di compostaggio.

ART.13 QUANTITATIVI DI RIFIUTI DA RECUPERARE

A suo insindacabile giudizio, Sicula Trasporti s.r.l., tenendo conto della potenzialità massima dell'impianto, potrà variare anche in riduzione il quantitativo presunto dei rifiuti da conferire in funzione di rifiuti provenienti da soggetti pubblici, che dovranno comunque avere priorità di conferimento rispetto a tutti gli altri richiedenti.

E' facoltà del Conferitore richiedere ed ottenere la cessione gratuita del compost ottenuto dal processo di stabilizzazione, in percentuale alla matrice organica del rifiuto conferito o, se concesso dalla Sicula Trasporti Srl, anche oltre i limiti sopra citati; in tal caso, nulla sarà dovuto ad esclusione di un eventuale ristoro delle spese sostenute dalla Sicula Trasporti per il caricamento del compost sui mezzi inviati dal Conferitore.

ART. 14 OBBLIGHI E RESPONSABILITÀ DI SICULA TRASPORTI S.R.L.

Sicula Trasporti s.r.l. si impegna ad eseguire a favore del Conferitore le prestazioni dovute in forza del presente Contratto, alle condizioni ivi indicate. Sicula Trasporti s.r.l. non assume comunque responsabilità per l'eventuale mancata effettuazione del servizio derivante da cause di forza maggiore o da situazioni indipendenti dalla volontà della Società, che non permettano il recupero dei rifiuti presso l'impianto di compostaggio.

SICULA TRASPORTI S.r.l.

ART. 15 OBBLIGHI E RESPONSABILITÀ DEL CONFERITORE

Con la stipulazione del Contratto il Comune conferitore si obbliga a corrispondere il prezzo del trattamento dei rifiuti conferiti con le modalità ed in base ai prezzi stabiliti secondo il precedente art. 4, rispettando altresì le condizioni di seguito indicate:

- il Comune conferitore provvederà a sua cura e spese a conferire i rifiuti nei punti di scarico indicati da Sicula Trasporti s.r.l. e con le modalità previste dal presente contratto;
- il Comune conferitore garantisce che saranno conferiti esclusivamente i rifiuti di cui all'art. 2 del presente Contratto, tipologicamente individuati dalle normative vigenti, manlevando di conseguenza Sicula Trasporti s.r.l. da ogni e qualsiasi responsabilità in merito;
- il trattamento dei rifiuti ammessi al conferimento è subordinato al rilascio della documentazione richiesta;
- ogni carico di rifiuti conferiti dovrà essere accompagnato dal "formulario di identificazione rifiuti" (DM 01/04/98 n. 145 e s.m.i.);
- i veicoli del Comune conferitore o di altri soggetti da esso a ciò delegati circoleranno dentro il perimetro degli impianti di Sicula Trasporti s.r.l. a proprio rischio e pericolo e risponderanno degli eventuali danni provocati a persone e/o cose. Tale attività dovrà essere attuata garantendo l'assoluta rispondenza alle norme contenute nel D. Lgs. 81/08, nonché nelle successive modifiche ed integrazioni intervenute. La rispondenza alle suddette norme e a tutte le norme vigenti in materia di tutela della sicurezza e salute dei lavoratori, dovrà essere perseguita in ogni caso, sia dal punto di vista formale che sostanziale, in modo da rendere l'attività in oggetto sicura in tutti gli aspetti ed in ogni momento;
- il Comune conferitore dovrà compilare e sottoscrivere una dichiarazione, su apposito modello predisposto da Sicula Trasporti s.r.l. (allegato B), per attestare di avere ricevuto tutte le informazioni sulle condizioni di rischio esistenti nell'ambito delle aree di competenza Sicula Trasporti s.r.l. nelle quali è prevista l'attività del Comune conferitore stesso e sulle misure di prevenzione e di emergenza previste in relazione all'attività di Sicula Trasporti s.r.l.

ART. 16 DURATA DEL CONTRATTO

Il presente contratto è subordinato all'esito di una prova concernente l'esame sulla qualità del rifiuto conferito e del materiale in uscita dall'impianto di compostaggio dopo il trattamento.

Pertanto la durata del presente contratto decorre dal 01-10-2013 fino al 14-01-2014, salva la facoltà di rinnovo per un periodo di un anno nel caso in cui la prova sopra citata pervenga a buon fine.

E' facoltà del Gestore risolvere il contratto prima del termine sopra citato se, all'esito delle analisi, dovesse risultare che il materiale, a seguito del trattamento, non risponda a tutti i requisiti di legge per essere identificato come "Compost".

ART. 17 CONFERIMENTI IRREGOLARI

I rifiuti oggetto del presente Contratto dovranno rispettare i criteri di ammissione al conferimento previsti dal "Regolamento per il conferimento dei rifiuti presso l'impianto di compostaggio" (allegato C).

SICULA TRASPORTI S.r.l.

Sicula Trasporti s.r.l. si riserva la facoltà di effettuare sui carichi in ingresso presso il proprio impianto controlli di tipo amministrativo-documentale e di tipo qualitativo. Il Comune conferitore accetta sin d'ora tutte le metodologie e le tempistiche di controllo adottate da Sicula Trasporti s.r.l..

In caso di accertata irregolarità di tipo amministrativo-documentale, il mezzo non verrà ammesso al conferimento senza che per questo il Comune conferitore possa pretendere alcunché. A mero titolo esemplificativo il rifiuto verrà respinto:

- qualora si riscontri sui carichi in ingresso una irregolarità di tipo qualitativo rispetto a quanto previsto nel presente contratto nonché dalla normativa vigente;
- qualora si riscontri sui carichi in ingresso una difformità rispetto a quanto indicato nell' allegato A;
- qualora si riscontri una violazione degli obblighi di cui all'allegato B ovvero a quanto disposto dal D. Lgs. 81/08 e ss.mm.ii..

ART. 18 PAGAMENTO E FATTURAZIONE

La fatturazione relativa al trattamento dei rifiuti avverrà mensilmente in funzione dei rifiuti effettivamente conferiti. Il corrispettivo dovrà essere versato entro e non oltre 60 giorni dalla data di emissione della fattura.

Il mancato rispetto del termine di pagamento di cui sopra comporterà l'eventuale sospensione del servizio da parte del gestore e l'applicazione degli interessi legali vigenti, maggiorati del 3% in ragione annua.

ART. 19 RECESSO DAL CONTRATTO

Fatto salvo ogni eventuale diritto di risarcimento danni, il presente contratto è risolto di diritto in caso di revoca, sospensione o mancato rinnovo delle autorizzazioni di legge.

Eventuali modifiche al presente Contratto ed ai suoi allegati dovranno essere stipulate esclusivamente in forma scritta, previa intesa fra le parti.

Le parti dichiarano che quanto previsto dal Contratto corrisponde a ciò che è stato pattuito nelle trattative preliminarmente intercorse, essendo il Contratto il risultato di una negoziazione tra le parti con riferimento ad ogni singola clausola.

ART. 20 FORO COMPETENTE

Per ogni controversia sarà competente il Foro di Catania.

ART. 21 SPESE CONTRATTUALI

Il presente Contratto costituisce scrittura privata da registrare in caso d'uso. Tutte le spese relative alla eventuale registrazione saranno a carico della parte richiedente.

Catania, li _____

Comune di _____

Firma

Il Gestore IPPC
SICULA TRASPORTI S.r.l

Firma

SICULA TRASPORTI S.r.l.

SICULA TRASPORTI S.r.l.

ALLEGATO A

Riferimento contratto del

SCHEDA IDENTIFICATIVA DEL RIFIUTO N° I

A) IDENTIFICAZIONE DEL RICHIEDENTE

Richiedente: _____
Indirizzo: _____
Tipologia del richiedente: _____
Estremi iscrizione: _____

B) IDENTIFICAZIONE DEL PRODUTTORE DEL RIFIUTO

Comune di _____

Sede legale
CittàCAP Prov.....
Telefono fax
Codice fiscale P.IVA
Referente responsabile della gestione dei rifiuti.....

C) IDENTIFICAZIONE LUOGO DI PRODUZIONE

Città: _____
Indirizzo
Tipologia dell'insediamento produttivo dei rifiuti: *Utenze domestiche e non domestiche*

D) CARATTERIZZAZIONE DEI RIFIUTI

Codice CER: 200108
Descrizione per esteso: *Rifiuti biodegradabili di cucine e mense*
Descrizione del processo che ha originato il rifiuto: *Raccolta differenziata "porta a porta" e c/o attività turistico-ricettive.*
Stato fisico del rifiuto: *Solido non pulverulento.*
Analisi chimiche eseguite: *"Certificato di caratterizzazione rifiuto" rilasciato in data _____ dalla Ditta _____.*
Produzione annua presunta (t): _____
Produzione mensile presunta (t): _____

NOTE:

.....
.....

Catania, li _____

Comune di _____

Firma

SICULA TRASPORTI S.r.l.

ALLEGATO B

INFORMAZIONE SUI RISCHI SPECIFICI ESISTENTI PRESSO L'IMPIANTO DI COMPOSTAGGIO

Il Comune conferitore, presa visione dell'impianto di compostaggio di Sicula Trasporti s.r.l. sito in contrada Codavolpe, in territorio di Catania, dichiara di essere a conoscenza dei rischi in esso esistenti e nello specifico:

- presenza di traffico veicolare
- possibile presenza di cantieri in esecuzione
- obbligo del rispetto della segnaletica stradale e di sicurezza

Catania, li _____

Comune di _____

Firma

SICULA TRASPORTI S.r.l.

ALLEGATO C

Rif. Contratto del

DOCUMENTAZIONE RICHIESTA AL CLIENTE⁽¹⁾

- Elenco ditte che effettueranno il trasporto⁽²⁾
- Elenco delle targhe degli automezzi che effettuano i conferimenti⁽³⁾
- Iscrizione all'Albo delle Imprese che effettuano la gestione dei rifiuti ex art. 30 del D.Lgs. n. 22/1997⁽⁴⁾
- Verbale di affidamento lavori o contratto di incarico formale di affidamento⁽⁵⁾
- Fotocopia del certificato di iscrizione alla CCIAA del Conferitore⁽⁶⁾

(1) Barrare le voci di interesse

(2) Nel caso in cui il Comune conferitore affidi a terzi il servizio di trasporto

(3) Sempre

(4) Nel caso in cui al punto sub (2), o nel caso in cui il Conferitore effettui attività di gestione

(5) Nel caso di ditte che operano per conto di comuni o di società d'ambito

(6) Sempre

SICULA TRASPORTI S.r.l.

ALLEGATO B

INFORMAZIONE SUI RISCHI SPECIFICI ESISTENTI PRESSO L'IMPIANTO DI COMPOSTAGGIO

Il Conferitore, presa visione dell'impianto di compostaggio di Sicula Trasporti s.r.l. sito in contrada Codavolpe, in territorio di Catania, dichiara di essere a conoscenza dei rischi in esso esistenti e nello specifico:

- presenza di traffico veicolare
- possibile presenza di cantieri in esecuzione
- obbligo del rispetto della segnaletica stradale e di sicurezza

Catania, il 08-07-2013 2/10/2013

La Società/L'Ente Conferitore

Firma

SICULA TRASPORTI S.r.l.

ALLEGATO C

Rif. Contratto del

DOCUMENTAZIONE RICHIESTA AL CLIENTE⁽¹⁾

- Elenco ditte che effettueranno il trasporto⁽²⁾
- Elenco delle targhe degli automezzi che effettuano i conferimenti⁽³⁾
- Iscrizione all'Albo delle Imprese che effettuano la gestione dei rifiuti ex art. 30 del D.Lgs. n. 22/1997⁽⁴⁾
- Verbale di affidamento lavori o contratto di incarico formale di affidamento⁽⁵⁾
- Fotocopia del certificato di iscrizione alla CCLIAA del Conferitore⁽⁶⁾

(1) Barrare le voci di interesse

(2) Nel caso in cui il Conferitore affidi a terzi il servizio di trasporto

(3) Sempre

(4) Nel caso in cui al punto sub (2), o nel caso in cui il Conferitore effettui attività di gestione

(5) Nel caso di ditte che operano per conto di comuni o di società d'ambito

(6) Sempre

SICULA TRASPORTI S.r.l.

ALLEGATO A

Riferimento contratto del

SCHEDA IDENTIFICATIVA DEL RIFIUTO N°1

A) IDENTIFICAZIONE DEL RICHIEDENTE

Richiedente: _____
Indirizzo: _____
Tipologia del richiedente: _____
Estremi iscrizione: _____

B) IDENTIFICAZIONE DEL PRODUTTORE DEL RIFIUTO

Ente produttore: _____

Sede legale
Città CAP Prov.
Telefono fax
Codice fiscale P.IVA
Referente responsabile della gestione dei rifiuti.....

C) IDENTIFICAZIONE LUOGO DI PRODUZIONE

Città: Catania
Indirizzo
Tipologia dell'insediamento produttivo dei rifiuti: *Utenze domestiche e non domestiche*

D) CARATTERIZZAZIONE DEI RIFIUTI

Codice CER: 200108
Descrizione per esteso: *Rifiuti biodegradabili di cucine e mense*
Descrizione del processo che ha originato il rifiuto: *Raccolta differenziata "porta a porta" e c/o attività turistico-ricettive.*
Stato fisico del rifiuto: *Solido non pulverulento.*
Analisi chimiche eseguite: *"Certificato di caratterizzazione rifiuto" rilasciato in data _____ dalla Ditta _____.*
Produzione annua presunta (t): _____
Produzione mensile presunta (t): _____

NOTE:
.....
.....

Catania, li ~~08-07-2013~~ 2/10/2013

La Società/L'Ente Conferitore

Firma

SICULA TRASPORTI S.r.l.

ART. 21 SPESE CONTRATTUALI

Il presente Contratto costituisce scrittura privata da registrare in caso d'uso. Tutte le spese relative alla eventuale registrazione saranno a carico della parte richiedente.

Catania, il ~~08-07-2013~~ 02/10/2013

La Società/L'Ente Conferitore

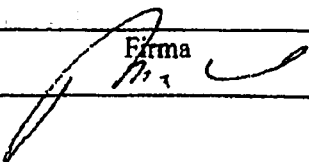
Firma

Il Gestore IPPC
SICULA TRASPORTI S.r.l

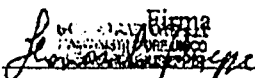
Firma

SICULA TRASPORTI S.r.l.

Per patto espresso il presente contratto si risolverà non appena tutti i Comuni facenti parte della SRR abbiano sottoscritto in proprio il contratto, per come previsto dall'art. 2 del presente.

In ogni caso la durata del presente contratto decorre dalla data di stipula e fino al 14/01/2013. —

E' facoltà del Gestore risolvere il contratto prima del termine sopra citato se, all'esito delle analisi, dovesse risultare che il materiale, a seguito del trattamento, non risponda a tutti i requisiti di legge per essere identificato come "Compost".

ART. 17 CONFERIMENTI IRREGOLARI

I rifiuti oggetto del presente Contratto dovranno rispettare i criteri di ammissione al conferimento previsti dal "Regolamento per il conferimento dei rifiuti presso l'impianto di compostaggio" (allegato C).

Sicula Trasporti s.r.l. si riserva la facoltà di effettuare sui carichi in ingresso presso il proprio impianto controlli di tipo amministrativo-documentale e di tipo qualitativo. Il Conferitore accetta sin d'ora tutte le metodologie e le tempistiche di controllo adottate da Sicula Trasporti s.r.l..

In caso di accertata irregolarità di tipo amministrativo-documentale, il mezzo non verrà ammesso al conferimento senza che per questo il Conferitore possa pretendere alcunché. A mero titolo esemplificativo il rifiuto verrà respinto:

- Qualora si riscontri sui carichi in ingresso una irregolarità di tipo qualitativo rispetto a quanto previsto nel presente contratto nonché dalla normativa vigente;
- Qualora si riscontri sui carichi in ingresso una difformità rispetto a quanto indicato nell' allegato A;
- Qualora si riscontri una violazione degli obblighi di cui all'allegato B ovvero a quanto disposto dal D. Lgs. 81/08 e ss.mm.ii.

ART. 18 PAGAMENTO E FATTURAZIONE

La fatturazione relativa al trattamento dei rifiuti avverrà mensilmente direttamente ai Comuni, in funzione dei rifiuti effettivamente conferiti. Il corrispettivo dovrà essere versato entro e non oltre 60 giorni dalla data di emissione della fattura.

- Il mancato rispetto del termine di pagamento di cui sopra comporterà l'eventuale sospensione del servizio da parte del gestore e l'applicazione degli interessi legali vigenti, maggiorati del 3% in ragione annua.

ART. 19 RECESSO DAL CONTRATTO

Fatto salvo ogni eventuale diritto di risarcimento danni, il presente contratto è risolto di diritto in caso di revoca, sospensione o mancato rinnovo delle autorizzazioni di legge.

Eventuali modifiche al presente Contratto ed ai suoi allegati dovranno essere stipulate esclusivamente in forma scritta, previa intesa fra le parti.

Le parti dichiarano che quanto previsto dal Contratto corrisponde a ciò che è stato pattuito nelle trattative preliminarmente intercorse, essendo il Contratto il risultato di una negoziazione tra le parti con riferimento ad ogni singola clausola.

ART. 20 FORO COMPETENTE

Per ogni controversia sarà competente il Foro di Catania.

Sicula Trasporti s.r.l. - Via A. Longo, 34 - 95100 CATANIA (CT)
Tel 095.506892 - Fax 095.504710 - P. IVA 00805460870 - www.siculatrasporti.it

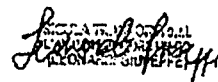
SICULA TRASPORTI S.r.l.
P. IVA 00805460870
ALLEGATO C
GIUSEPPE



SICULA TRASPORTI S.r.l.

Trasporti s.r.l., tenendo conto della potenzialità massima dell'impianto, potrà variare anche in riduzione il quantitativo presunto dei rifiuti da conferire in funzione di rifiuti provenienti da soggetti pubblici, che dovranno comunque avere priorità di conferimento rispetto a tutti gli altri richiedenti.

E' facoltà del Conferitore richiedere ed ottenere la cessione gratuita del compost ottenuto dal processo di stabilizzazione, in percentuale alla matrice organica del rifiuto conferito o, se concesso dalla Sicula Trasporti Srl, anche oltre i limiti sopra citati; in tal caso, nulla sarà dovuto ad esclusione di un eventuale ristoro delle spese sostenute dalla Sicula Trasporti per il caricamento del compost sui mezzi inviati dal Conferitore.

ART. 14 OBBLIGHI E RESPONSABILITÀ DI SICULA TRASPORTI S.R.L.

Sicula Trasporti s.r.l. si impegna ad eseguire a favore del Conferitore le prestazioni dovute in forza del presente Contratto, alle condizioni ivi indicate. Sicula Trasporti s.r.l. non assume comunque responsabilità per l'eventuale mancata effettuazione del servizio derivante da cause di forza maggiore o da situazioni indipendenti dalla volontà della Società, che non permettano il recupero dei rifiuti presso l'impianto di compostaggio.

ART. 15 OBBLIGHI E RESPONSABILITÀ DEL CONFERITORE

Con la stipulazione del Contratto il Conferitore si obbliga a corrispondere il prezzo del trattamento dei rifiuti conferiti con le modalità ed in base ai prezzi stabiliti secondo il precedente art. 4, rispettando altresì le condizioni di seguito indicate:

- Il Conferitore provvederà a sua cura e spese a conferire i rifiuti nei punti di scarico indicati da Sicula Trasporti s.r.l. e con le modalità previste dal presente contratto;
- il Conferitore garantisce che saranno conferiti esclusivamente i rifiuti di cui all'art. 2 del presente Contratto, tipologicamente individuati dalle normative vigenti, manlevando di conseguenza Sicula Trasporti s.r.l. da ogni e qualsiasi responsabilità in merito;
- il trattamento dei rifiuti ammessi al conferimento è subordinato al rilascio della documentazione richiesta;
- ogni carico di rifiuti conferiti dovrà essere accompagnato dal "formulario di identificazione rifiuti" (DM 01/04/98 n. 145 e s.m.i.);
- i veicoli del Conferitore o di altri soggetti da esso a ciò delegati circoleranno dentro il perimetro degli impianti di Sicula Trasporti s.r.l. a proprio rischio e pericolo e risponderanno degli eventuali danni provocati a persone e/o cose. Tale attività dovrà essere attuata garantendo l'assoluta rispondenza alle norme contenute nel D. Lgs. 81/08, nonché nelle successive modifiche ed integrazioni intervenute. La rispondenza alle suddette norme e a tutte le norme vigenti in materia di tutela della sicurezza e salute dei lavoratori, dovrà essere perseguita in ogni caso, sia dal punto di vista formale che sostanziale, in modo da rendere l'attività in oggetto sicura in tutti gli aspetti ed in ogni momento;
- il Conferitore dovrà compilare e sottoscrivere una dichiarazione, su apposito modello predisposto da Sicula Trasporti s.r.l. (allegato B), per attestare di avere ricevuto tutte le informazioni sulle condizioni di rischio esistenti nell'ambito delle aree di competenza Sicula Trasporti s.r.l. nelle quali è prevista l'attività del Conferitore stesso e sulle misure di prevenzione e di emergenza previste in relazione all'attività di Sicula Trasporti s.r.l.

ART. 16 DURATA DEL CONTRATTO

SICULA TRASPORTI S.r.l.

ART. 10 COMPOSTI

Il Compost derivante dal trattamento dei rifiuti conferiti rimarrà di esclusiva proprietà del Soggetto Gestore, restando inteso che eventuali costi per il suo smaltimento in discarica così come eventuali guadagni derivanti dalla sua vendita restano di esclusiva competenza dello stesso Gestore, fatta salva la facoltà di cessione gratuita per come previsto dall'art. 5 del contratto.

ART. 11 PENALI

Sicula Trasporti s.r.l. non ammetterà al conferimento il carico di rifiuti per cui venga accertata irregolarità di tipo amministrativo - documentale.

Qualora si riscontri una violazione degli obblighi di cui all'allegato B "Informazione sui rischi specifici esistenti presso l'impianto di compostaggio" al Contratto ovvero di quanto disposto dal D. Lgs. 81/08 e ss. mm. ed ii. Sicula Trasporti s.r.l. ha facoltà di non consentire l'accesso all'impianto di carichi successivi.

Qualora si riscontri sui carichi in ingresso una difformità rispetto a quanto indicato nell'allegato A "Scheda identificativa del rifiuto" al Contratto Sicula Trasporti s.r.l. ha facoltà di non ammettere i mezzi al conferimento.

La Sicula Trasporti s.r.l. nel caso in cui accerti la non conformità del carico, sulla base di quanto previsto al precedente punto 7. successivamente alle operazioni di scarico, provvederà a delimitare e mantenere il rifiuto in impianto per 24 ore. Durante questo lasso di tempo verrà contestata al cliente la difformità del carico rispetto agli accordi contrattuali ed alle previsioni di legge.

In tal caso il rifiuto non verrà accettato e saranno addebitati al Conferitore gli eventuali costi sostenuti.

Qualora, a seguito di controlli analitici, venga accertato che i rifiuti conferiti sono pericolosi o che non rispettano i limiti di accettabilità previsti dalle norme vigenti, Sicula Trasporti s.r.l. respingerà i carichi successivi se non accompagnati da certificato di analisi, addebitando i costi sostenuti per i carichi risultati non conformi.

ART. 12 PREZZO DEL SERVIZIO

I prezzi dei conferimenti oggetto del presente Contratto vengono concordati tra le parti e si intendono al netto di IVA.

La tariffa che sarà applicata è pari a 85 euro/t.

La tariffa sarà annualmente rivalutata, a partire dal primo giorno di decorrenza del successivo anno contrattuale, con il 100% della variazione dell'indice dei prezzi al consumo per le famiglie di operai e impiegati (FOI) così come determinato dall'ISTAT e comunque su trattativa delle parti.

Sono fatti salvi adeguamenti delle tariffe agli eventuali aumenti dei costi dovuti all'emanazione di nuove norme relative alle operazioni di recupero dei rifiuti presso gli impianti di compostaggio.

ART. 13 QUANTITATIVI DI RIFIUTI DA RECUPERARE

Il quantitativo di rifiuti che il Conferitore potrà conferire durante il periodo di vigenza del presente Contratto non potrà superare quello indicato nell'art. 2 del presente contratto. In caso di richieste di aumenti delle quantità di rifiuti da conferire, Sicula Trasporti s.r.l., valutata a suo insindacabile giudizio la disponibilità, si riserva la facoltà di accordare totalmente o parzialmente tali aumenti dei quantitativi. In conseguenza dell'accoglimento della richiesta le condizioni economiche restano quelle pattuite al momento della stipula del presente Contratto. A suo insindacabile giudizio Sicula

SICULA TRASPORTI S.r.l.

Tutti gli scarti derivanti da legno e sua lavorazione non dovranno contenere sostanze usate per la conservazione del legno o per il suo trattamento.

L'ammissibilità di carta e cartone è subordinata all'assenza di poliaccoppiati, carta e cartone cerati, paraffinati, bitumati o oleati.

ART. 7 MODALITÀ DI CONFERIMENTO

Gli automezzi utilizzati per il conferimento dei rifiuti dovranno circolare nel rispetto di quanto previsto nell'allegato B "Informazione sui rischi specifici esistenti presso l'impianto di compostaggio" al Contratto e dovranno essere atti allo scarico autonomo, senza ausilio di mezzi e personale di Siculo Trasporti s.r.l.

I soggetti che intendono conferire i rifiuti dovranno rispettare tutte le disposizioni impartite dall'addetto al servizio di custodia e controllo nel rispetto del presente regolamento.

I soggetti che conferiscono i rifiuti dovranno presentarsi all'accettazione dove dovranno qualificarsi tramite l'esibizione di idonea documentazione di identificazione, dovranno dichiarare la tipologia e la provenienza dei rifiuti da conferire ed esibire la documentazione di accompagnamento del carico. Espletati i controlli e le formalità di tipo amministrativo documentale i mezzi saranno sottoposti a pesatura ed ammessi all'area di scarico. Le operazioni di scarico dovranno essere effettuate in modo da evitare lo spandimento di rifiuti e liquami al di fuori dell'area a ciò deputata.

I mezzi in uscita saranno sottoposti alla pesatura della tara a seguito della quale verrà rilasciata apposita ricevuta.

ART. 8 ORARI DI CONFERIMENTO

L'impianto di compostaggio resterà aperto secondo il seguente orario:

- dal lunedì al sabato dalle ore 6.00 alle ore 11.45.

Eventuali variazioni degli orari di apertura saranno comunicate da Siculo Trasporti s.r.l. con congruo anticipo.

ART. 9 CONTROLLI

Siculo Trasporti s.r.l. ha facoltà di effettuare controlli di tipo amministrativo documentale.

Al fine di verificare la conformità a quanto previsto dal presente contratto, il personale addetto alle attività di validazione del carico in fase di accettazione constaterà visivamente la percentuale di frazione compostabile, sulla base di uno specifico addestramento/procedura interna, determinando la conformità o meno del carico stesso.

Qualora la percentuale dovesse risultare, a giudizio dell'operatore, in prossimità di uno dei limiti previsti dalla legge e dal presente contratto, il carico verrà accettato con riserva e saranno avviate le procedure per l'analisi merceologica del medesimo, acquisendo un numero di campioni rappresentativo.

Nel caso di accertata difformità l'eventuale costo dei controlli sarà addebitato al Conferitore.

Nel caso in cui il carico risultasse ammesso con riserva (in quanto dall'analisi merceologica svolta in fase di accettazione il valore limite della frazione compostabile resta compreso in $\pm 2\%$ di tolleranza) la Siculo Trasporti S.r.l. si riserva la facoltà di procedere, al termine del processo di biostabilizzazione, ai controlli analitici necessari alla determinazione delle caratteristiche di qualità del prodotto in uscita. Qualora lo stesso non dovesse possedere gli standard qualitativi attesi per ragioni imputabili alle sostanze contenute nel medesimo, si procederà allo smaltimento presso impianto di discarica, addebitando al Conferitore i relativi oneri derivanti dalle attività di controllo e di smaltimento stesso.

I riferimenti aziendali sono i seguenti:

Siculo Trasporti → Mirco Milani 095-509364
SRR → Massimo Rosso 342 8528020

Siculo Trasporti s.r.l. - Via A. Longo, 34 - 95100 CATANIA (CT)

Tel. 095.506892 - Fax 095.504710 - P. IVA 00805460870 - www.siculatrasporti.it

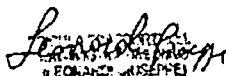
MIRCO MILANI
R. ECONOMICO
R. LEGALE



SICULA TRASPORTI S.r.l.

I singoli Comuni sono tenuti a stipulare entro e non oltre quindici giorni dalla sottoscrizione del presente atto il contratto con la Sicula Trasporti Srl, con le condizioni, modalità e tariffa indicate nel presente contratto e previa consegna dei documenti previsti, in particolare analisi aggiornate sul rifiuto da conferire.

Qualora tale termine non fosse rispettato, Sicula Trasporti Srl ha la facoltà di sospendere il servizio per il Comune che ancora non abbia stipulato il contratto.

Nelle more della stipula dei contratti con i singoli Comuni, la Sicula Trasporti Srl concede la possibilità alla SRR- per conto di ogni Comune consorziato- di conferire il rifiuto identificato nel successivo art. 3 del presente contratto; nel corso di tale periodo la SRR procederà ad eseguire per conto di tali Comuni tutti gli adempimenti prepedeutici al conferimento.

ART. 3 RIFIUTI CONFERIBILI

Ai fini del recupero presso l'impianto di compostaggio le tipologie di rifiuti non pericolosi identificati in codici CER che verranno ammesse all'impianto sono le seguenti:

- 20 01 08 Rifiuti biodegradabili di cucine e mense
- 20 03 02 Rifiuti dei mercati.

Eventuali accessi per Codici CER diversi (comunque compresi nei Codici che l'impianto è autorizzato a trattare) da quelli sopra indicati dovranno essere oggetto di specifica richiesta e potranno essere ammessi al servizio ad insindacabile valutazione da parte del Gestore.

ART. 4 MODALITÀ DI ESPLETAMENTO DEL RECUPERO

Le prestazioni oggetto del presente contratto saranno espletate in conformità alle norme di legge e regolamentari disciplinanti la materia di gestione dei rifiuti, nonché in base alle clausole contenute in seno al presente contratto.

ART. 5 ACCESSO ALL'IMPIANTO

È consentito l'accesso contemporaneo all'impianto di un numero di mezzi non superiore alla capacità di controllo da parte del personale preposto.

Potranno accedere e circolare negli spazi autorizzati solo i mezzi muniti di contrassegno in originale della polizza assicurativa e dotati, oltre che dell'assicurazione obbligatoria, anche di quella per danni a terzi in aree private, scaturenti dallo stesso mezzo.

I soggetti conferitori hanno l'obbligo di comunicare a Sicula Trasporti s.r.l. gli estremi del contratto di assicurazione per la copertura del rischio di danno a terzi in aree private, nonché di comunicare periodicamente e dare dimostrazione a Sicula Trasporti S.r.l. del perdurare della validità del contratto di assicurazione.

ART. 6 CRITERI DI AMMISSIONE AL CONFERIMENTO

A richiesta di Sicula Trasporti s.r.l. i comuni con feritori dovranno produrre, all'attivazione del contratto, una analisi dei rifiuti effettuata non oltre 2 mesi prima.

I rifiuti dovranno avere un contenuto in frazione compostabile non inferiore al 90%, dovranno essere allo stato solido palabile e non essere classificati pericolosi. Dovranno inoltre essere conformi a quanto indicato nell'allegato A "Scheda identificativa del rifiuto" al Contratto e rispettare i limiti di accettabilità previsti dalle norme vigenti.

I rifiuti che presenteranno una frazione compostabile compresa tra l'80 ed il 90 % verranno destinati all'impianto di biostabilizzazione.

I rifiuti che presenteranno una frazione compostabile inferiore all'80 % verranno rifiutati.

Sicula Trasporti s.r.l. - Via A. Longo, 34 - 95100 CATANIA (CT)

Tel. 095.506892 - Fax 095.504710 - P. IVA 00805460870 - www.siculatrasporti.it

Sicula Trasporti S.r.l.
Autentica
2008/08/01

SICULA TRASPORTI S.r.l.

CONTRATTO NORMATIVO PER IL RECUPERO DI RIFIUTI PRESSO L' IMPIANTO DI COMPOSTAGGIO DI CATANIA

TRA

Il Soggetto Gestore IPPC, Sicula Trasporti S.r.l. con sede in Catania, Via A. Longo 34 (P. IVA 00805460870) nella persona di Leonardi Giuseppe, nato a Catania il 28/07/1931, che interviene nella qualità di Amministratore della stessa, d'ora in poi individuato come "Gestore";

E

La SRR "Catania Area Metropolitana", avente sede legale in Catania, Piazza Duomo 3, C.F. e P. IVA 05103780879, in persona del Presidente del CdA, dott. Massimo Rosso che d'ora in poi individuato come "Amministrazione"

Premesso che

- Sicula Trasporti s.r.l. è titolare della gestione dell'impianto per il compostaggio dei rifiuti organici non pericolosi sito in contrada Codavolpe, in territorio di Catania;
- L'impianto di che trattasi è stato autorizzato per l'attività di compostaggio di rifiuti organici non pericolosi con D.D.G. n. 901 del 02 dicembre 2011;
- La SRR "Catania Area Metropolitana" intende consentire il conferimento a Sicula Trasporti s.r.l. dei rifiuti urbani e speciali ai fini del recupero presso l'impianto di compostaggio secondo la scheda identificativa del rifiuto (allegato A);
- In base alle risultanze del predetto allegato A sono state definite le tipologie di servizi forniti da Sicula Trasporti s.r.l.;

Visti:

- l'art. 15 c. 1 della L.R. 09/2010
- l'art. 4 e 7 dell'Ordinanza n° 8/Rif del 27/09/2013

tutto quanto premesso, le parti convengono e stipulano quanto segue:

ART. 1 PREMESSE ED ALLEGATI

Le superiori premesse costituiscono parte integrante e sostanziale del presente contratto (il "Contratto").

ART. 2 OGGETTO DEL CONTRATTO

Il Gestore, con il presente atto, concede alla SRR, al fine di garantire il servizio nei comuni ricadenti nel territorio della SRR "Catania Area metropolitana" che già usufruivano del servizio alla data del 30 settembre 2013, la facoltà di conferire i rifiuti che si produrranno nei predetti comuni, ai fini del recupero, presso l'impianto di compostaggio, per un quantitativo giornaliero di 100 tonn escluso la domenica).

Sicula Trasporti s.r.l. si impegna, altresì, ad effettuare tutte le operazioni di recupero dei rifiuti conferiti secondo le prescrizioni di legge vigenti in materia, sollevando per questa parte il l'Amministrazione da ogni responsabilità.

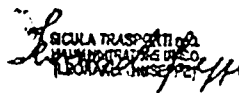
SICULA TRASPORTI S.r.l.
Via A. Longo 34 - 95100 CATANIA (CT)
Tel. 095.506892 - Fax 095.504710 - P. IVA 00805460870 - www.siculatrasporti.it



COMUNE DI ACI SANT'ANTONIO

Da: "s.r.r.cataniaareametropolitana" <s.r.r.cataniaareametropolitana@legalmail.it>
Data: sabato 5 ottobre 2013 12.02
A: "provincia" <protocollo@pec.provincia.catania.it>; "belpasso" <protocollo@pec.comune.belpasso.ct.it>; "biancavilla" <protocollo@cert.comune.biancavilla.ct.it>; "camporotondo 2" <ampa.1108970@pa.postacertificata.gov.it>; "camporotondo sindaco" <filippoprivitera@hotmail.com>; "gravina" <comune.gravina-di-catania@legalmail.it>; "mascalucia" <ced@pec.comunemascalucia.it>; "misterbianco" <comunemisterbianco@pec.pec-pa.it>; "motta" <infopost@pec.comune.mottasantanastasia.ct.it>; "milo" <protocollo@pec.comune.milo.ct.it>; "aci bonaccorsi" <protocollo@pec.comune.acibonaccorsi.ct.it>; "acicastello" <protocollo@pec.comune.acicastello.ct.it>; "aci catena" <comune.acicatena@pec.it>; "aci santi'antonio" <comune-acisantantonio@legalmail.it>; "nicolosi" <protocollo@pec.comunenicolosi.it>; "patern?" <ass.impianti@cert.comune.paterno.ct.it>; "patern? 2" <sindaco@cert.comune.paterno.ct.it>; "pedara" <protocollo@pec.comune.pedara.ct.it>; "ragalna 1" <comunediragalna.ct.protocollo@pa.postacertificata.gov.it>; "ragalna 2" <comunediragalna.ct.protocollo@pec.it>; "san giovanni la punta" <sangiovannilapunta@pec.it>; "san gregorio" <comune.sangregorio.ct@anutel.it>; "san pietro clarenza 1" <pasquale.carciotto@comunesanpietroclarenza.telecompost.it>; "san pietro clarenza sindaco" <bandieramontesindaco@gmail.com>; "sant'agata li battiati" <protocollo@pec.comune.sant-agata-li-battiati.ct.it>; "sant'alfio" <protocollosantalfio@pec.it>; "santa maria di licodia" <comune.santamariadilicodia.ct@pec.it>; "trecastagni" <comune.trecastagni@pec.halleyconsulting.it>; "tremestieri" <comune.tremestierietneo@legalmail.it>; "valverde" <comune.valverde.ct@pec.it>; "viagrande" <protocollo@pec.comune.viagrande.ct.it>; "zafferana" <sindacozafferanaetnea@pec.it>; "stancanelli" <mario.stancanelli@simetoambiente.it>

Allega: trasm contratto sicula 04_10_13.doc; contratto particolareggiato x conferimento organico a Sicula 03_10_13.docx

Oggetto: Trasmissione nota prot. n. 5 del 04/10/2013 e contratto particolareggiato da siglare con la Sicula Trasporti srl

Si trasmettono la nota prot. n. 5 del 04/10/2013 ed il contratto particolareggiato per il conferimento dell'organico che ciascun Comune dovrà sottoscrivere con la Sicula Trasporti Srl.
 Per motivi di dimensioni del file, con separata pec verrà trasmesso il contratto normativo già siglato in data 02/10/2013 tra la SRR e la Sicula Trasporti Srl.
 Cordialmente.

SRR Catania Area Metropolitana
 Il Presidente del CdA
 Dott. Massimo Rosso

COMUNE DI ACI SANT'ANTONIO
7 OTT. 2013
Prot. N. 16832

*FARE
 DE LUASRA*

COMUNE DI ACI SANT'ANTONIO
 PROTOCOLLO SETT. TECNICO
 Prot. n. 1326 del 8 OTT. 2013
 Resp. Proc. ZAPPALÀ
 RIBAUDO

S.R.R. Catania Area Metropolitana
Società per la regolamentazione del servizio di gestione rifiuti

Preg.mi
Signori Soci
Loro sedi

e, p.c.

Preg.mo
Commissario Straordinario
Dott.ssa Antonina Liotta
e Suo delegato
Ing. Salvatore Raciti

Prot. n. 05 del 04/10/2013

Oggetto: Trasmissione contratto normativo sottoscritto dalla SRR con la Sicula Trasporti per conferimento dell'organico e relativo contratto particolareggiato che ciascun Comune dovrà sottoscrivere ai sensi dell'art. 15, comma 1, della L.R. 9/2010.

In considerazione del fatto che l'O.P.R.S. n. 8/Rif. del 27/09/2013 ha sancito l'obbligo di mantenere il servizio di gestione integrata dei rifiuti, senza soluzione di continuità, attraverso ogni e qualunque atto all'uopo necessario e facendo seguito a quanto convenuto in occasione dell'incontro dei Soci della SRR Catania Area Metropolitana S.C.p.A., si trasmettono in allegato, il contratto normativo sottoscritto tra il 02/10/2013 la SRR e la Sicula Trasporti Srl, per il servizio di recupero dei rifiuti presso l'impianto di compostaggio di Catania, unitamente al contratto particolareggiato che ciascun Comune è tenuto a siglare, ai sensi dell'art. 15, comma 1, della L.R. 9/2010, entro e non oltre giorni 15 successivi alla suddetta data di avvenuta stipula del contratto normativo, con la Sicula Trasporti Srl, pena l'assunzione di responsabilità da parte del Comune inadempiente, dell'interruzione del servizio medesimo, con grave nocumento per la salute e l'igiene pubbliche.

Entro il predetto termine, pertanto, il Comune dovrà porre in essere ogni atto necessario e propedeutico la sottoscrizione del contratto particolareggiato allegato, compreso l'impegno finanziario a sostenere il medesimo contratto.

Sarà onere di ciascun Comune trasmettere alla SRR copia del contratto siglato con la Sicula Trasporti Srl.

Cordialmente.

*F.to il Presidente del C.d.A.
Dott. Massimo Rosso*

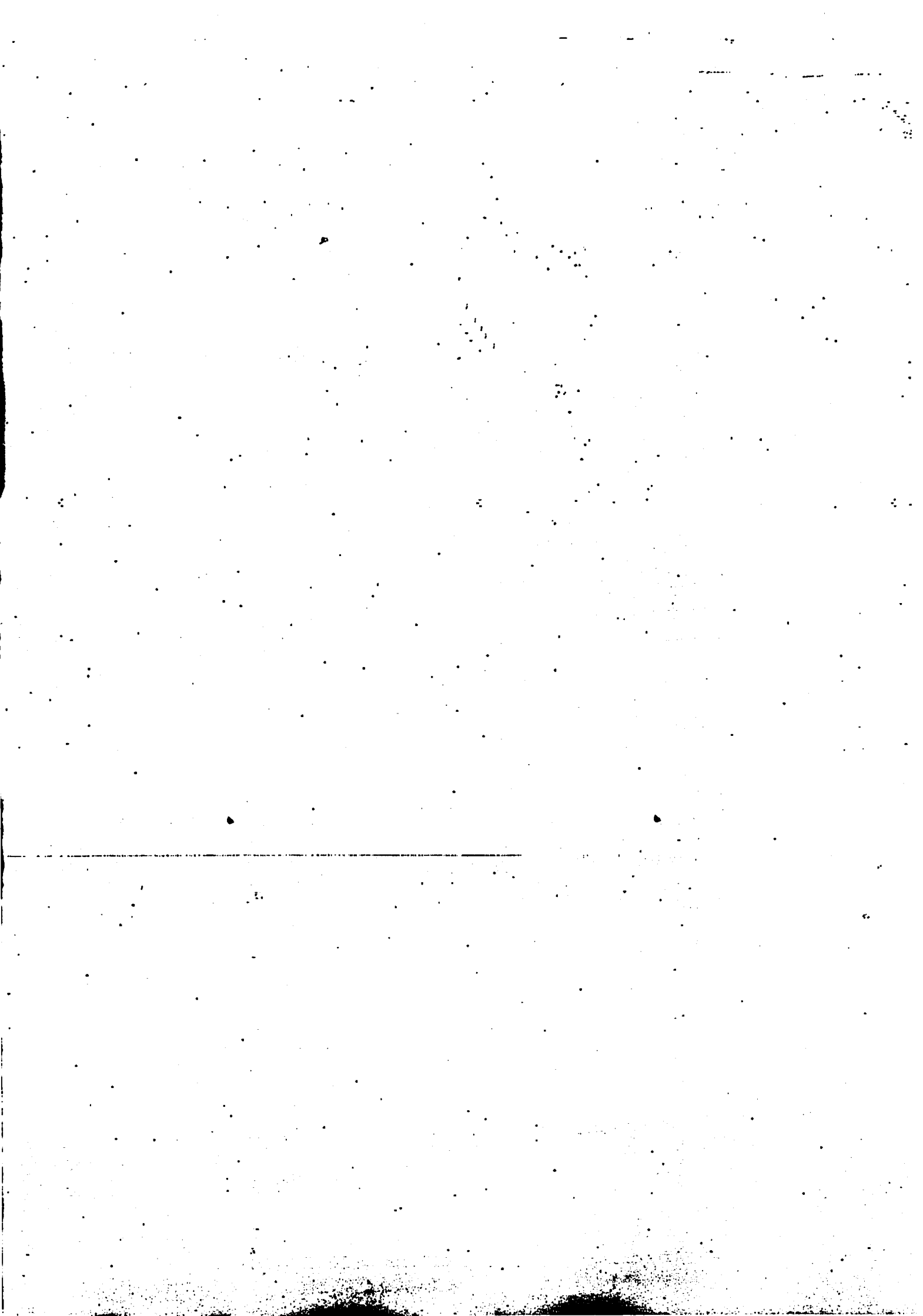

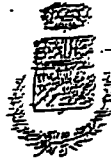

COMUNE DI ACÌ SANT'ANTONIO

La presente deliberazione viene letta, approvata e sottoscritta

IL PRESIDENTE

[Signature]

IL PRESIDENTE
[Signature]

IL SEGRETARIO GENERALE

CERTIFICATO DI PUBBLICAZIONE

Il Sottoscritto Segretario Generale, su conforme attestazione del Messo Comunale,

CERTIFICA

che la presente deliberazione, in applicazione della L.R. 03.12.1991 n.44, è stata affissa all'Albo Pretorio on-line del Comune per 15 giorni consecutivi dal _____ al _____ senza opposizioni o reclami.

Dalla Residenza Comunale, li _____

Il Segretario Generale

ATTESTAZIONE DI ESECUTIVITA'

Il sottoscritto Segretario Generale attesta che la presente deliberazione, in applicazione della L.R. 03.12.1991, n.44, in pubblicazione all'Albo Pretorio on-line del Comune, per quindici giorni consecutivi, dal _____ è divenuta esecutiva il: _____

- Ai sensi dell'art. 12 comma 2 della L.R. n. 44/91;
- Decorso 10 giorni dalla pubblicazione (art.12 comma 1 L.R. 44/91);